



## Программы и утилиты

### GMX — PhotoPainter

(пробная версия)

GMX — PhotoPainter — это новая, более продвинутая программа от создателей Gertrudis Pro, которая отличается от нее более широкими возможностями для превращения ваших фотографий в живописные полотна. Программа имеет абсолютно новый переработанный интерфейс, менеджер стилей, при помощи которого можно выбирать желаемый вид изображения.

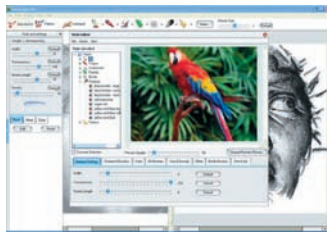

### MakeUp Pilot

(пробная версия)

MakeUp Pilot — это программа для выполнения макияжа непосредственно на фотографиях. Она позволяет легко и быстро удалять мелкие дефекты на коже. Можно убрать веснушки, воспаления, родинки и т. д., разгладить морщинки, поправить или полностью изменить макияж, изменить цвет глаз и многое другое.

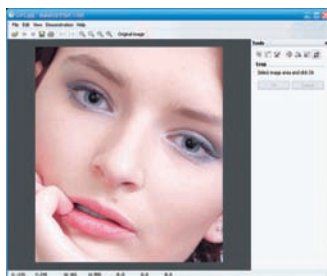

### Red Eye Pilot

(пробная версия)

Red Eye Pilot — программа для простого, быстрого и качественного удаления эффекта красных глаз на фотографиях. Для устранения нежелательного эффекта в большинстве случаев достаточно единственного щелчка, однако имеется возможность и более тонкой настройки с помощью регуляторов яркости и области воздействия.

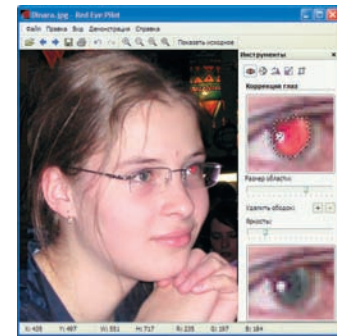

### Portraiture

(пробная версия)

Плагин для Photoshop, устранивающий кропотливый ручной труд при избирательном маскировании и обработке слоев за слоем для ретуши портретов. Программа разумно смягчает и перемещает дефекты, сохраняя текстуру кожи и другие важные детали портрета, такие, как волосы, брови, ресницы и прочее.

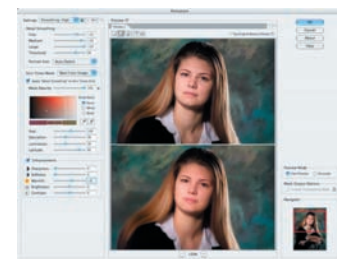

## Видеоуроки Photoshop

Игоря Ульмана

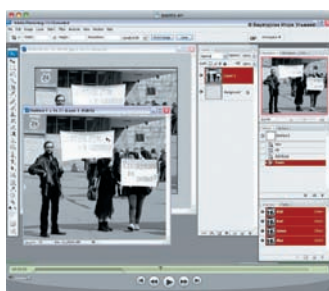

ГАЗЕТНАЯ ФОТОГРАФИЯ

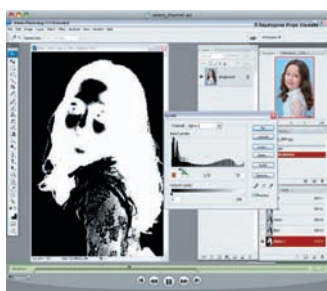

ВЫДЕЛЕНИЕ С ИСПОЛЬЗОВАНИЕМ ЦВЕТОВЫХ КАНАЛОВ

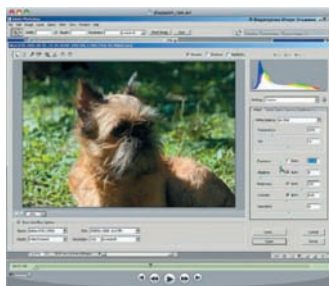

РАСШИРЕНИЕ ДИНАМИЧЕСКОГО ДИАПАЗОНА С ИСПОЛЬЗОВАНИЕМ RAW (из архива 2005 года)

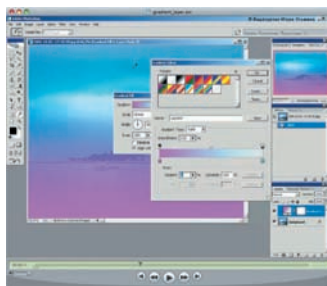

ГРАДИЕНТНАЯ ЗАЛИВКА В КОРРЕКТИРУЮЩЕМ СЛОЕ (из архива 2005 года)

## Тестовые снимки



CANON EOS 450D (с. 82)



SAMSUNG GX-20 (с. 86)



SONY CYBER-SHOT DSC-W300 (с. 90)